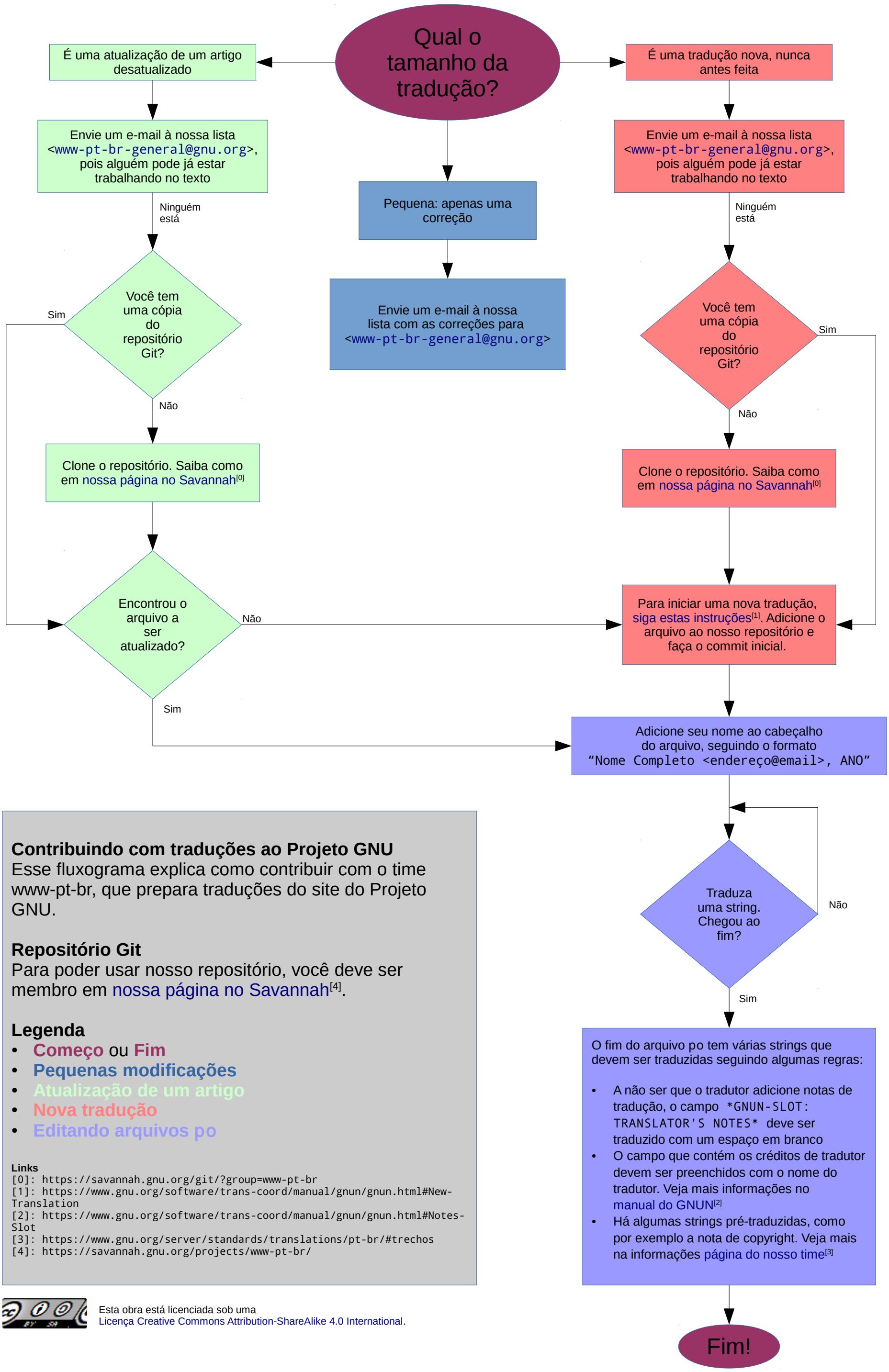

Contribuindo com traduções ao Projeto GNU
Esse fluxograma explica como contribuir com o time www-pt-br, que prepara traduções do site do Projeto GNU.

Repositório Git
Para poder usar nosso repositório, você deve ser membro em nossa página no Savannah[4].

Legenda
- **Começo** ou **Fim**
- **Pequenas modificações**
- **Atualização de um artigo**
- **Nova tradução**
- **Editando arquivos po**

Links
[0]: https://savannah.gnu.org/git/?group=www-pt-br
[1]: https://www.gnu.org/software/trans-coord/manual/gnun/gnun.html#New-Translation
[2]: https://www.gnu.org/software/trans-coord/manual/gnun/gnun.html#Notes-Slot
[3]: https://www.gnu.org/server/standards/translations/pt-br/#trechos
[4]: https://savannah.gnu.org/projects/www-pt-br/

Esta obra está licenciada sob uma
Licença Creative Commons Attribution-ShareAlike 4.0 International.